

Programme

du  
Centre  
de Loisirs

& du Local  
Jeunes  
2026

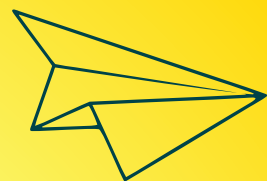

Meung-sur-Loire



Ville de Meung-sur-Loire



## 2026 : L'aventure continue !

Chers parents, chers enfants, Chers jeunes,  
Bienvenue dans notre **nouveau programme 2026**,  
conçu pour les 3-17 ans avec une seule idée en tête :  
s'amuser, grandir et créer des souvenirs inoubliables !

**Pour les ados** : on a boosté les activités, avec plus  
d'autonomie, de défis et de projets qui leur  
ressemblent. Ici, on écoute, on propose, et on les  
laisse s'épanouir à leur rythme.

**Pour tous** : un programme riche, varié et pensé pour  
que chacun y trouve sa place. Et surtout, une équipe  
toujours à l'écoute, pour que la confiance entre nous  
et vous reste notre force.

Alors, prêts à embarquer ? L'année s'annonce fun,  
créative et 100% bonne humeur !

## Sommaire

Page 2 : Édito

Page 3 : Petites Vacances

Page 4 et 5 : Vacances d'été

Pages 6 : Séjours d'été

Pages 7 : Les Mercredis

Page 8 : Le Local Jeune

Page 9 : Séjours du local Jeunes

Page 10 : Fiche d'inscription

Page 11 : Fiche sanitaire de liaison

Page 12 : Dates d'inscriptions



**Frédérique Beaupuis**

Adjointe en charge de l'Enfance et de la Jeunesse



# Petites vacances...

## Le Royaume des Couleurs

Vacances d'hiver  
**Du 16 au 27 février**



Chaque jour une couleur qui transforme les jeux, les activités et la déco !  
Une semaine arc-en-ciel pleine de peps.



## Les Architectes de l'Impossible

Vacances de printemps  
**Du 13 au 24 avril**

Construis, invente, assemble ! Une semaine où tout devient possible : villes futuristes, ponts géants, cabanes magiques...



## Les Apprentis Sorciers

Vacances d'automne  
**Du 19 au 30 octobre**

Potions rigolotes, symboles, expériences et petits tours mystérieux... Une semaine pour devenir magicien sans se faire peur !





# Vacances d'Été

( juillet )

## Les Jeux du Monde Oublié Du 6 au 10 juillet

Découvre des jeux anciens, mystérieux ou presque disparus ! Une semaine pleine de défis, d'énigmes et de traditions étonnantes.



**Fermé le 13 juillet!**

## Du 15 au 17 juillet **Les Inventeurs du Futur**

Robots, machines farfelues, idées géniales : imagine le monde de demain ! Une semaine pour créer l'impossible.

## Océan Secret : la Vie Sous la Surface Du 20 au 24 juillet

Plonge dans un monde invisible : créatures lumineuses, abysses et récifs colorés. Une exploration comme de vrais biologistes marins !



**Du 27 au 31 juillet**

## Carnaval des Cultures

Masques, danses, musiques et couleurs d'ici et d'ailleurs ! Une semaine festive autour des traditions du monde.





# Vacances d'Été

( août )

## Les Secrets des 5 Sens Du 3 au 7 août

Toucher, goûter, écouter, sentir, observer... Une semaine sensorielle où chaque jour stimule un sens différent !



## Opération Animaux Fantastiques Du 10 au 14 août

- Imagine des animaux hybrides et fabuleux : licornes zébrées, dragons-plumes ou lions arc-en-ciel ! Création, jeux et imagination débridée.

## Histoires Gigantesques Du 17 au 21 août

Une semaine où les contes prennent vie : ogres, dragons, géants et héros... À toi d'écrire la suite de l'histoire !



# Séjours d'Été

## Aventuriers du Moyen-âge (pour les 6-12 ans)

**Du 6 au 10 juillet, Commanderie d'Arville (41)**

Séjour en tentes au cœur de la Commanderie d'Arville, où les enfants découvriront l'univers médiéval à travers ateliers et activités immersives. Ils participeront également aux repas en autogestion, aux veillées et aux grands jeux.

**195€ / 20 places**



## (pour les 3-6 ans) Petits explorateurs de la ferme

**Du 15 au 17 juillet, Ferme de Prunay (41)**

Hébergement en bungalow à la Ferme de Prunay pour un séjour tout en douceur : découverte des animaux, petites activités nature et moments de pêche. Les enfants profiteront aussi de veillées adaptées et de jeux collectifs.

**117€/ 16 places**





# Les Mercredis



Le Centre fonctionne en journée continue de 9h à 17h.

Aucun départ ne sera toléré durant le temps d'accueil de votre enfant (sauf raison médicale).

L'accueil du matin s'effectue entre 9h et 10h.

L'accueil de l'après-midi s'effectue à 14h.

Les activités seront diverses, les animateurs prennent en compte **les besoins des enfants et respectent leur rythme.**

L'équipe d'animation rend l'enfant **acteur** de ses temps de loisirs en étant **à l'écoute** de ses demandes.

Âge des enfants : 3-12 ans



## Inscriptions

Pour la période du... Date limite d'inscription :

7/01/2026 au 11/02/2026 → 17/12/2026

4/03/2026 au 8/04/2026 → 11/02/2026

29/04/2026 au 1/07/2026 → 8/04/2026

2/09/2026 au 14/10/2026 → 12/08/2026

4/11/2026 au 16/12/2026 → 14/10/2026

# Le local Jeunes

Le Local accueille les jeunes Magdunois à partir de la 6<sup>ème</sup> jusqu'à 17 ans. C'est un espace d'échanges, de rencontres, de partage et de jeux. Les jeunes peuvent trouver une oreille attentive auprès des différents animateurs et être force de proposition pour différents projets.

Les mercredis : ouvert de 12h30 à 18h en accès libre.  
Différentes activités seront proposées ainsi que l'aide aux devoirs

Les vacances scolaires : ouvert de 9h à 18h en accès libre.  
Lors des vacances, il peut y avoir des activités qui nécessitent une inscription préalable, mais le Local Jeunes fonctionne en accès libre sur toute la période.  
Durant cet accès, diverses activités thématiques sont proposées et des sorties peuvent être organisées ainsi que des veillées et repas.

Cotisation annuelle : 20€





# SÉJOURS DU LOCAL JEUNES

## Adrénalines et aventures aquatiques

Du 20 au 24 juillet, Camping des Muides (41)

En camping, les jeunes vivront un séjour sportif rythmé par paddle géant, canoë et diverses activités de plein air. Ambiance dynamique assurée avec veillées, défis collectifs et grands jeux.

195€/ 15 places



Pour les  
12-17 ans  
!!



## Sensations XXL : NIGLOLAND

Du 19 au 20 octobre

Un séjour dédié aux sensations fortes avec deux jours au parc Nigloland pour profiter pleinement des attractions. Hébergement adapté aux ados, veillées conviviales et temps libres encadrés complètent l'aventure.

78€/ 24 places

# Fiche d'inscription 2026

## L'enfant

Nom et prénom .....

Date de naissance .....

Adresse .....

École .....

## Personne(s) titulaire(s) de l'autorité parentale

Marié(e) ☐ PACS ☐ Union Libre ☐ Veuf(ve) ☐ Divorcé(e) ou séparé(e) ☐ Célibataire ☐

Nom et prénom du père .....

Adresse .....

CP ..... Ville.....

Adresse courriel.....

Téléphone domicile .....

Portable père .....

Tél. travail du père .....

Nom de l'employeur .....

Numéro d'allocataire C.A.F. du Loiret: .....

(Joindre un justificatif C.A.F.)

Assurance (compagnie d'assurance).....

Nom et prénom de la mère .....

Adresse .....

CP..... Ville.....

Adresse courriel .....

Téléphone domicile .....

Portable mère .....

Tél. travail de la mère .....

Nom de l'employeur .....

Quotient familial de la C.A.F. du Loiret: .....

N° contrat d'assurance .....

## Autorisation

- J'autorise mon enfant à participer à toutes les activités
- J'autorise mon enfant à partir seul(e) du Centre de Loisirs
- J'autorise le Centre de Loisirs à utiliser des photos de mon enfant pour alimenter le site Internet de la structure, les réseaux sociaux de la Ville ainsi que les journaux locaux
- J'autorise mon enfant à être transporté par les animateurs le cas échéant

☐ oui ☐ non

☐ oui ☐ non

☐ oui ☐ non

☐ oui ☐ non

## Personne(s) autorisée(s) à venir chercher l'enfant

Nom et prénom .....

Lien avec l'enfant. ....

Tél. domicile .....

Tél. portable .....

Personne à contacter en cas d'urgence ☐ oui ☐ non

Nom et prénom .....

Lien avec l'enfant. ....

Tél. domicile .....

Tél. portable .....

Personne à contacter en cas d'urgence ☐ oui ☐ non

## Personne(s) à prévenir en cas d'urgence

Nom et prénom .....

Tél. domicile ..

Lien avec l'enfant .....

Tél. portable .....

Les parents reconnaissent avoir pris  
connaissance du règlement et en  
accepter les termes dans leur intégralité.

Signature du parent "Lu et approuvé"

# Fiche sanitaire de liaison

Cette fiche permet de recueillir des informations utiles pendant les activités ou séjours organisés par le Centre de Loisirs. Elle évite de vous démunir du carnet de santé de votre enfant.

Nom et prénom de l'enfant .....

**Vaccinations** (se référer au carnet de santé ou aux certificats de vaccinations)

| Vaccins obligatoires : |                          |                          | Vaccins recommandés : |                            |                          | Vaccins recommandés :    |       |        |                          |                          |       |
|------------------------|--------------------------|--------------------------|-----------------------|----------------------------|--------------------------|--------------------------|-------|--------|--------------------------|--------------------------|-------|
| Oui                    | Non                      | Dates                    | Oui                   | Non                        | Dates                    | Oui                      | Non   | Dates  |                          |                          |       |
| Diphtérie              | <input type="checkbox"/> | <input type="checkbox"/> | .....                 | Coqueluche                 | <input type="checkbox"/> | <input type="checkbox"/> | ..... | BCG    | <input type="checkbox"/> | <input type="checkbox"/> | ..... |
| Tétanos                | <input type="checkbox"/> | <input type="checkbox"/> | .....                 | Hépatite B                 | <input type="checkbox"/> | <input type="checkbox"/> | ..... | Autres | <input type="checkbox"/> | <input type="checkbox"/> | ..... |
| Poliomyélite           | <input type="checkbox"/> | <input type="checkbox"/> | .....                 | Rubéole-Oreillons-Rougeole | <input type="checkbox"/> | <input type="checkbox"/> | ..... |        |                          |                          |       |
| Ou DT Polio            | <input type="checkbox"/> | <input type="checkbox"/> | .....                 | HIB                        | <input type="checkbox"/> | <input type="checkbox"/> | ..... |        |                          |                          |       |
| Ou Tétracoq            | <input type="checkbox"/> | <input type="checkbox"/> | .....                 | Pneumocoques               | <input type="checkbox"/> | <input type="checkbox"/> | ..... |        |                          |                          |       |
|                        |                          |                          |                       | Méningocoques C et B       | <input type="checkbox"/> | <input type="checkbox"/> | ..... |        |                          |                          |       |

Si le mineur n'a pas les vaccinations obligatoires, joindre un certificat médical de contre-indication. Attention, le vaccin antitétanique ne présente aucune contre-indication.

## Renseignements concernant le mineur

• **Suit-il un traitement médical pendant le séjour ?** ☐ Oui ☐ Non

Si oui, joindre une ordonnance récente et les médicaments correspondants (boîtes de médicaments dans leur emballage d'origine marquées au nom de l'enfant avec la notice). Aucun médicament ne pourra être pris sans ordonnance.

• **L'enfant a-t-il déjà eu les allergies suivantes ?**

Si oui, précisez la cause de l'allergie, les signes évocateurs et la conduite à tenir (si automédication, le signaler).

Asthme ☐ Oui ☐ Non ..... Alimentaires ☐ Oui ☐ Non .....  
Médicamenteuses ☐ Oui ☐ Non ..... Autres (animaux, plantes, pollen) ☐ Oui ☐ Non .....

• **Le mineur présente-t-il un problème de santé particulier** qui nécessite la transmission d'informations médicales, des précautions à prendre et d'éventuels soins à apporter ? ☐ Oui ☐ Non

• **L'enfant a-t-il déjà eu les maladies suivantes ?**

|            |   |         |   |                             |   |
|------------|---|---------|---|-----------------------------|---|
| Varicelle  | <input type="checkbox"/> Oui <input type="checkbox"/> Non | Rubéole | <input type="checkbox"/> Oui <input type="checkbox"/> Non | Rhumatisme articulaire aigu | <input type="checkbox"/> Oui <input type="checkbox"/> Non |
| Coqueluche | <input type="checkbox"/> Oui <input type="checkbox"/> Non | Angine  | <input type="checkbox"/> Oui <input type="checkbox"/> Non | Scarlatine                  | <input type="checkbox"/> Oui <input type="checkbox"/> Non |
| Oreillons  | <input type="checkbox"/> Oui <input type="checkbox"/> Non | Otite   | <input type="checkbox"/> Oui <input type="checkbox"/> Non | Rougeole                    | <input type="checkbox"/> Oui <input type="checkbox"/> Non |

## Recommandations utiles des parents (entourez l'information ou complétez)

Port de lunettes, de lentilles, d'appareils dentaires ou auditifs, comportement de l'enfant, difficultés de sommeil, énurésie nocturne

## Responsable du mineur

Nom et prénom ..... Tél. travail .....  
Tél. domicile ..... N° Séc. Sociale dont dépend l'enfant (obligatoire) .....  
Tél. portable ..... Nom et tél. du médecin traitant (facultatif) .....

Je déclare exacts les renseignements portés sur cette fiche et m'engage à les réactualiser si nécessaire. J'autorise le responsable de l'activité à prendre, le cas échéant, toutes mesures (traitement médical, hospitalisation, intervention chirurgicale) rendues nécessaires par l'état de santé de ce mineur.

Date et signature du responsable légal



# Dates d'inscriptions

**Vacances  
de printemps  
du 13 au 24 avril**

**Date limite  
de réservation :  
Mercredi 11 mars**

**Vacances  
d'été  
6 juillet au 21 août**

**Date limite  
de réservation :  
Mercredi 20 mai**

**Vacances  
d'automne  
du 19 au 30 octobre**

**Date limite  
de réservation :  
Mercredi 16 septembre**

**Séjour automne  
Local**

**Inscriptions au  
Centre de Loisirs  
le samedi 11 avril  
de 10h à 12h**

**Séjours été  
Centre+Local  
Inscriptions au  
Centre de Loisirs  
le samedi 11 avril  
de 10h à 12h**



# Belle année 2026

## Centre de Loisirs

34 rue de Blois  
45130 Meung-sur-Loire  
02 38 44 28 73  
[dsh-meung@meung-sur-loire.com](mailto:dsh-meung@meung-sur-loire.com)



Caf  
du Loiret



santé  
famille  
retraite  
services

## Pôle Familiales

Mairie de Meung-sur-Loire  
Service inscriptions et facturation  
02 38 46 94 74  
[portail-famille@meung-sur-loire.com](mailto:portail-famille@meung-sur-loire.com)